新築

～新築の広々4LDK戸建賃貸～

志木市柏町6丁目戸建賃家

東武東上線　柳瀬川　徒歩７分
志木　徒歩１７分

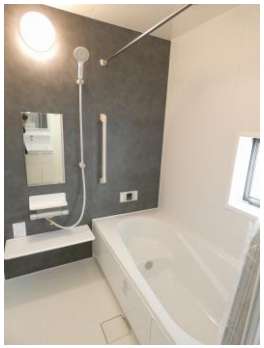

駐車場スペースあり！
新築分譲住宅の賃貸です♪

◆ゆっくりリラックスできる 広々とした１坪風呂！
◆料理が捗るシステムキッチン（ガス3口、グリルつき）
◆賃貸では珍しい食器洗い乾燥機つき
◆雨の日も外出の時も洗濯物が干せる浴室乾燥機つき！
◆駐車スペースあり（無料）

保証会社利用必須
株式会社ジャックス
保　証　料　　月額支払額の50%（初回のみ）
月額事務手数料　月額支払額の1%（毎月）
年間保証委託料　１０，５００円（毎年）

賃 料160,000円
即入居可能

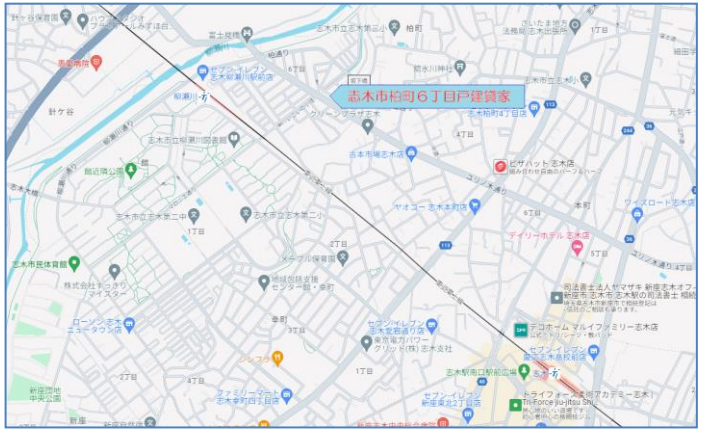

■物件概要■
○所 在 地：志木市柏町６－８－４－３
○交　　通：東武東上線　柳瀬川駅　徒歩７分
　　志木駅　　徒歩１７分
○構　　造：木造３階建
○面　　積：91.58㎡
○築年月日：令和５年６月１９日竣工
○設　　備：東京電力・公営水道・本下水・都市ガス
エアコン1基・浴室乾燥機・食器洗い乾燥機
システムキッチンガス3口グリル付・追焚き
温水洗浄機能付き暖房便座＜１階、３階＞・
シャンプードレッサー・床下収納
カラーＴＶモニター付きインターフォン

■賃貸条件■
○条　　件：敷金　２ヶ月／礼金　２ヶ月
○契約期間：２年　定期賃貸借契約
○再 契 約：可／新賃料の1.0ヶ月
＋事務手数料10,000円（税込）
○駐 車 場：あり（無料）
○駐 輪 場：敷地内駐輪可、バイクもご相談ください
○自治会費：入居者様負担
○そ の 他：指定家財保険加入要　２年分　24,000円
：２４時間ライフサポート　500円/月

■必要書類■
○入居者の住民票
○身分証明書
○賃貸保証システム利用
○入居者写真2枚
○印鑑証明書（連帯保証人有の場合）

※図面と現況に相違がある場合は、現況優先とします。※この図面は業者間図面であり、広告ではありません。

快適な賃貸ライフを提供する
KAWAMOKU
川木建設 賃貸管理チーム
〒３５０－１１１７ 川越市広栄町４－１６
Tel 049（242）2110
担当：北垣（キタガキ）、志村（シムラ）、野口（ノグチ）、土屋（ツチヤ）